夕刊
朝鮮日報
本紙特刊並十二面
編輯兼發行人 方應謨
發行所 朝鮮日報社

福建政府의運命
一兩日中에決定
政府首腦部는벌서逃亡하고
張麾下는漳州移駐

【聯合東京電話】十日外務省에 到達한情報를綜合하건대 福建十九路軍全線의 敗殘에依하야 政府巨頭陳銘樞는 벌서 香港에逃亡、李濟琛、陳友仁은行方不明、蔡廷楷一人이 福建에잇스나戰況이 이가튼以上 福建獨立政府의運命도 今明日中에決定되야 成立以來約二個月에 崩壞하게되는것으로 觀測한다 右에對하야 外務當局은 依然事態를 靜觀하고잇는대 萬一 十九路軍의敗兵이 福州에來함과如한일이 잇다면 二萬을擁하는 居留民의 生命財産에 危害가미츨 念慮가잇슴으로 當路官憲에對하야 嚴重警戒를 命하엿다

【聯合廈門十日發】廈門은今日까지十九路軍의張貴際下의 一營이駐屯하고잇는대 海軍側이廈門의强硬接收를開始하엿다는報를接하자 漳廈警備司令黃張氏는 九日同部隊에關하야곳漳州에移駐를命하고 地圖의勃發을防止한다고 自身도鼓浪嶼에避難하엿다

(寫眞은 逃亡한 李濟琛、陳銘樞、陳友仁)

軍費、共軍問題로
中央軍攻擊躊躇
結局政治的妥協成立?

【聯合東京電話】十日外務省에到着한情況을綜合하건대 福建政府巨頭의逃亡에依하야 獨立政府의運命도 朝夕에迫한듯하나 그러나十九路軍은頹勢를엇지할수업다하드래도 中央軍에 降伏하려고는하지안코 中央軍이도한 함부로軍費를浪費함을 願치안으며 또福建에深入하면 共産軍에攻擊되야 腹背兩方面으로攻擊될念慮잇슴으로 蔣介石은 政治的妥協에依하야十九路軍을手中에收하야 福建省을 그軍權下에掌握함에이를것으로 期待되야 數日의事態展開는注目된다

【東京電通電話】十日 確實한側에達한 情報에依하면 福建軍은 目下 敗退하는中인데 傳하는바와가튼 慘憺한敗北은 안이오 目下 閩江沿岸에集結하는模樣이다 또 廣東의陳濟棠은 十九路軍에對하야 軍費二十萬元을 送하엿다는데 此는福建이 蔣介石의努力下에드러감을念慮하는 陳以下廣東派의不安에서나온 一手段으로보이며 福建을挾하고 廣東派對中央側의動向은 매우 注目된다

中央軍側 廈門接收

【聯合上海十日發】當地中國海軍의 情報에依하면 廈門은十日 中央軍側 海軍의手에接收되엿다

四次全會議 提案審議

【電通南京十日發】十一日의中央常務會議는 目捷에迫한四中全會議에의 提案을審議할터인데 福建討伐도終幕에가까워스므로蔣介石도 四中委員會에出席할터이라고傳하며 萬若如意치못한다하드래도 近近凱旋하야 第四次中央全體會議에臨하기爲하야 國部首腦部와協議할터이다

赤十字軍의깨스마스크 將來의戰爭은 도化學戰이다 께스를떠려차면사람은눈을홀리고窒息을하며 處한者는 얼굴이糜爛하고만다 그리므로各國이時時히 歐洲大陸에서는 이깨스마스크에對한 人民의訓練을하기위하야 陸軍省이 大努力을하고잇다【寫眞은 赤十字軍의깨스마스크】

今後는西北中서
反蔣運動開始
孫殿英軍을中心으로北中混亂
背後는閻錫山等支持?

【電通北平十日發】中國側情報에依하면 西北地方에潛蹤하는反蔣分子即甘肅省主席馬鴻賓及綏遠西北部의孫殿英等이結束하야 寧夏省의邊防軍司令馬鴻逵를 ... 反蔣運動을開始하고 孫殿英軍은土地不毛 寒氣甚한것等을理由로綏遠으로부터 寧夏省에向하야 數日前부터移駐를開始하엿다 此形勢를察하야 寧夏省主席馬鴻逵는 蔣介石에對하야 軍事費補給을求하는電報를 發하엿는대 反蔣反面의 背後에는 閻錫山氏의支持가잇다하야事態는注視되다 孫殿英軍의移動에伴하야 馬鴻逵軍의衝突은時日의問題로北中混亂은 孫殿英을中心으로 벌서勃發하려는氣運을呈하고잇다

張學良 上海에歸着

【八日上海十日發】八日上海에歸着한 張學良은佛國租界의私邸에서 終日 休養後前總例에 잇는蔣介石氏의게 目下福建軍事에奔忙하고 잇슴으로當分間上海에滯在하야 南京에는來廿日에열이는 中央全體會議의前後에赴하기로 決定하엿다그리고只今形便으로는 張學良이第四次中央全體會議에 出席할는지아즉未定이다

張學良의行動
嚴重히監視
北中來往은默視할수업다
陸軍側態度決定

【聯合東京電話】陸軍省에서는 張學良歸國에 關하야일속省에서는 外務當局과 協議하엿는바外務省에서는 蔣介石에對하야學良歸國은 中國의動搖를誘導하는것이오 더욱張學良이 北中에來하는境遇에는모처럼好轉되고잇는 同方面의日中關係를再次惡化하는것임으로 日本으로서는決코默視할수업다고 通告한關係上上海張學良의今後行動에對하야는嚴重한監視를行하고잇다

國民政府에回答
福州、廈門에戰禍及치안토록
汪氏書翰에對하야
有吉駐中公使

【聯合上海十日發】外交部長汪精衛氏는 有吉公使에게 書翰으로써 福建省의在留人及 旅行中의全外國人의安全을期키爲하야 福州廈門一帶에잇는者는 모다 南台、鼓浪嶼에옴무라고通知하야왓는데 此에對하야有吉公使는 九日書翰으로써 福建에對하야는日本政府는日本의權益及在留日本人의生命財産에被害업는限에絕對不干涉의態度를嚴守하고잇다 아실바와가티 福州、廈門에在住하는 日本人의數는頗히만허 福州에잇서서는 可及的南臺에避難하도록 努力하고잇스나 全部의收容은到底히困難할뿐안이라廈門에는二萬의居留民이在留하야 此를鼓浪嶼에避難식힘과 如함은到底히不可能하다 또避難在留日本人은 모다多數의財産을遺留하고잇스므로 國民政府에서도 福州廈門地方에戰禍를波及치안코 日本臣民의生命財産에 被害가波及되지안토록充分한 有效잇는手段을取하기를바라는바이다 라고回答하엿다

國府軍事債 一億元發行

【電通南京十日發】十日의中央政治會議는 財政部長孔祥熙氏로부터 提出에關한 民國二十三年官製庫券 一億元의發行을可決하엿다 右는福建討伐其他의軍事費에中央金庫로 支出한經費의 充當을爲한것이다擔保는關稅收入으로 發行은四月一日로決定하엿다

永井拓相病

【聯合東京電話】永井拓相은 十日朝來 胃腸을害하야 千駄谷의自邸에서 靜養中이다

八面鋒

◇福建政府、出生한지두달만에 젓줄을일케되리라고。

◇多事하는집안에 夭折見가만흠은例事、또나흘希望만잇다면失望은僥免。

◇歐洲의火藥庫——발칸諸國間에 不可侵協定이 되리라고。

◇발칸以外의强國이 건드리는날에는、攻守同盟式으로 對抗할自信이잇는가。

◇瓦斯中毒으로八名慘死、치위의罪인가、無知의罪인가。

◇여름에모기장을、겨울에숫불머리、누구나다아는危險이나 제각기注意합시다。

本紙號外發行

本社에서는十一日、關山에서發生한까스中毒事件으로號外를發行하얏슴니다

非常日本時의
外交演說內容
從來의定型을破壞

【電通東京電話】廣田外相은再開議會劈頭에 行할外交施政方針演說 草案에關하야十日午前重光次官以下 首腦部와協議한結果
一、今回의外相演說은從來와가티單純한 外交經過의 報告的형套를 脫하고今後의 外交大方針을中外에 闡明하려는것
一、오는一九三五年 次期海軍會議를압두고 此로써可謂第二華府會議와가티 一般에誤解되여잇는 事實에鑑하야如斯한誤解를一掃할것
等二點에演說方針을 決定하엿슴으로 直時重光次官의手許에서原案起草에 着手키로되엿다 有力한 方針에基하야外交演說中가장 强調할것은左諸點이다
一、極東에잇서서의 日本의特殊的地位는 嚴然한歷史的現實的諸事實로 日本은根本的事實에基하야 諸外國과의關係를調整하려는것
一、滿洲國은建國以來獨立國으로서의發達을 遂하야將來는極히多忙하다 이러한旣成事實은 何人에對하여도 容喙을 不許하는바이다 日本은在滿機關의 調整等에 依하야 着着日滿兩國의 共存關係를緊密히하야써 列國에對하야日本의所信을問할 구든信念을갓고잇다는것
一、一方中國에對하여는日本은親善과友好關係의 持續을固持하고 中國에對하야希望하는것은 一日이라도 速히그國情이 安定되여日滿兩國과가티極東大局의 平和保持를爲하야至誠으로써三國協定을實現하려는것이다
一、英米佛과蘇聯各列强에對하여는 極東時局에對한所信을달리하고잇슴으로 日本은聯盟을脫退하게되엿것이다此等列强에對한調整方針은 聯盟脫退로何等 變함이업시昨年三月御詔勅의趣旨에則하야 列强과協調하는것으로써平和保持에努力하려하는것이다

十六年만에
米國、今春夏間
大觀艦式擧行
凱旋大觀艦式에匹敵할規模
海軍서目下計劃中

【電通華盛頓十日發】아메리카海軍當局談에 依하면 『루즈-벨트』大統領은아메리카全艦隊(一部哨戒隊를除함)의大西洋岸에廻航集中되는今年春夏의節를期하야十六年만에大觀艦式을行하기로되야海軍部內에서는目下그計劃을樹立하고잇는대 時期는大略六月、場所는紐育허드손河를中心으로 一九一九年 世界大戰終了當時에 行한凱旋大觀艦式에比할만한 大規模的의것으로 復興計劃에伴하야建艦을促成한新艦多數도 參加可能으로 豫想된다

北鐵問題解決後
國境紛爭新提案
日蘇直接交涉開始

【聯合東京電話】外務省當局은北鐵讓渡交涉再開期日에關하야大略그期日을느저도 今月下旬頃으로豫想하고또 交涉의成否는一週間또는 二週間으로서 決定될것으로觀測하는대 北鐵讓渡에關한 蘇滿協定締結과同時에廣田外相으로서는 五相會議에서 確定한對蘇方針에基하야第二段策으로 蘇聯側에對하야 蘇滿及蘇朝國境의一切의軍事的措置를廢하고蘇聯側의國境防備撤回及 赤軍撤退에關하야具體的提案을하야서 日滿蘇三國國境의 紛爭處理에關한新協定締結에關하야日蘇直接交涉을開始할터이다

日印起草委員會延期
日本案基礎로審議

【聯合델리十日發】日印通商條約에關하야 日本代表部는十日印度側과第一回起草委員會를開할豫定이엿는대 印度側의案이느저진때문에 延期로되엿다 委員會는九日夜日本代表部에서審議를了한 日本側確定의條文을基礎로審議를進行할터이다

米下院鑄貨委員會
近近銀問題를討議

【聯合華盛頓十日發】米國下院鑄貨委員會는 弗價安定의一般的政策에關하야 近日聽聞會를開하기로決定하엿는바 右聽聞會에서銀問題가討議될터이다

米海軍機『布哇』에
無着水編隊飛行
十一日朝호港到着豫定

【聯合샌프란씨스코九日發】샌프란씨스코에 新型아메리카海軍機六機는 準備萬端、整頓 十日正午에(日本時間十一日午前五時) 샌프란씨스코를出發하야 호놀루루로向하야無着水編隊飛行의 壯途에 出發하기로決定하엿다

【聯合호놀루루十日發】十日午後샌프란씨스코를 出發한米海軍機는 十一日朝當地着의豫定이다

英國極東方面에
軍備를着着實行
新架坡에는空軍一隊增設
香港엔四大隊增派

【電通東京電話】所謂一九三五、六年의 國際時局이 逐時切迫하는此際에 最近 英國은 極東方面의 兵備强化를 重要視하야 此에一層힘쓰고잇는대그 ... 如左하다
一、最近外交加에新銳飛行機廿臺로된空軍一隊를增設、器材는 英本國으로送하야人員은一月中旬頃現地에 到着할豫定이다 現在同地에는飛行機百十臺잇스며 新設의것을合하면百三十機의 相當優秀한空中勢力이된다
一、香港의 飛行場의設備는晝夜間의別이업고 着離陸을할수잇는것으로할것이며 此豫算三萬香港弗로 旣히工事에着手하고잇다
一、英國陸軍四個大隊를 香港에增派한 計劃으로兵營은九龍灣頭에構築할터이며 旣히基礎工事를 完成하엿다
一、香港에 海軍義勇團을新設하기로하고 居留英人을모와一個年에二十九日間 召集하야 三個年連續하야 訓練을實行할豫定이다 또香港에는最近高射砲의 數가非常히增加하엿다한다

蘇聯政府가
調査團派遣
極東의交通軍事等調査코저
將校地理學者等을

【聯合東京電話】十日某處에 達한情報에依하면 蘇聯邦政府軍事委員會는哈爾賓에 調査團을 派遣하기로 決하엿다 右는高級參謀모로토프氏를 團長으로한것으로 庫倫으로부터 松花江에至하는 交通、軍事、內外蒙古各地의 內情을調査하는것으로 그編成은將校地理學者、內外蒙古交通各權威者五、六名이 中國人、蒙古人의 각案內者十名內外이다또一行은去二日莫斯科를出發하야 于先庫倫에赴하야調査에着手할터이다

法典參加部門의
勞働時間을短縮
존손局長十日發表

【聯合華盛頓十日發】國家産業復興局長존손氏는 現行一週間四十一時間의勞働時間을다시短縮한다고 十日如左히發表하얏다 來二月十五日 華盛頓에서開催되는復興法典當事者의會合에서 産業復興法典參加의全産業部門에亘하야 現行勞働時間一週間平均四十一時間을다시短縮하도록要請할터이다

大阪着名問屋案內
冬物洋服品揃
羅紗製品 卸商
限商店生地見本相場表進呈
大阪市谷町一丁目 石尾仁本店

一百圓資本으로文房具店을開業할수잇습니다
內外文房具問屋 イチヤ商店
四錢切手添付하야申込하는諸位에게案內書及型錄進呈
大阪市東區南久寶寺町二丁目 電話船場四七七七番 振替大阪三一五七三番

金物問屋
物品을잘選擇함이成功의根本
商店又는希望者에限하야商品目錄進呈함
木手器具 理髮器具 日用金物
大野合名會社(正壹本舖)
大阪市南區安堂寺橋西詰 電話船場四四三五番 振替大阪九一三九番
商品을請求하실時는보신新聞名을記入하시압
薄利多賣는弊社의主義

クツとカバン

防寒에는 아이지票 防寒靴
大阪住吉區昭和町中三ノ十 山下芳松商店

鹿矢票 冬物品揃
毛織 メリヤス オーバ セーター 手袋・沓下
現金問屋 (相場表進呈)
大阪市東區南久太郎町四丁目心斎橋筋 佐野繁松商店
電話船場四〇一九番 振替大阪六九六二三六番

結核新劑 免疫 治療豫防 診斷
有馬青山大縄三医学博士創製
日本國內의成績 (全國醫家에게서어든報告統計)
肺結核의初期 肺結核의中期 外科的結核 眼科的結核 秘尿生殖器結核 肋膜腹膜炎 皮膚結核 氣管支喘息 痔瘻其他 發病豫防 無害確効

日・英・米・加奈陀・佛・獨・瑞 專賣特許
AOAOAO 오-아 AOAOAO
(醫家에諸告)
A

頻發하는炭禍

夜業後困睡中에 人夫八名窒死

酷寒과疲困을못이겨 今曉元町에慘變

십일새벽 시내룡산원정(龍山元町)소학교 즈축공사를 청부하고잇는 장문조(長門組)의 공사장에서는 그곳에서 일하든 인부여덜명이 목탄까스에 중독이되여 몰사한 참변이잇섯다 전긔 장문조에서는 곳사순 공계약긔한이 작십일까지인데 다른공사는 거의준공을보게되고 쓰틈공사만이남어 이것은 시내태평통(太平通)이정목이백십삼번지욱상행(旭商行)에 재청부를식혀일을하든중 이날은밤일까지게속하야 십일밤여덜시부터 이튼날새벽다섯시반까지 사용인부 정경순(鄭景順)외 일곱명이 밤새도록일을마치고 뽀일러옆헤잇는석탄창고속에 수불을산가치피우고 곤히잠이드럿는바 아침여덜시가되여도 깨지안음으로 일터에온 사람이 가보자문틈으로연기가새여 나옴으로 열어보니 여덜명은 전부까쓰에질식되여 몰사한것을발견하엿다 피워둔목탄불은 죽은사람들의 옷에까지옴겨부터 시체두개의옷은 거의다탓고 이급보를접한 룡산서원들은 급거출동하야 검시를한결과 대부분주소씨명은알수가업고 전긔인부감독인 고양군숭인면미아리(高陽郡崇仁面彌阿里)정경순외에 김천성(金千成)김춘룡(金春龍) 최덕만(崔德萬)등세명의일홈만 판명되엿슬뿐으로그밧게는 주소씨명조차알수업다고하며 정경순의시체만은그사위에게넘겻다 【號外再錄】

慘!無知의所致

密閉中에石油罐三個에焚火 衣服에引火됨도不覺

참사를일으킨 석탄창고는속칭 (蒸汽罐汽罐室)업헤붓튼 네평(坪)가량의 창고인바 그들은밤새도록 야근을한남어지 더욱이십일밤의 급격한긔온강하로 일긔가몹시 치운속에모한(冒寒)작업을한까닭에몸이얼어서 놀리기가 자유롭지못할뿐외라 굿개얼은 새벽거리를걸어 숙사로도라가기가 어려우므로 그대로긴긔창고에 들어가잣는데 과학적상식이업는 로동자의 일들이라 놉히열자가량의문이 압뒤로잇스메도 문을열기는고사하고 도리혀 비인롬이날가두려워 단단히 밀폐(密閉)한다음비인석유관(石油罐)을셋을드려노코가득가득숫을피여노은다음그대로잠이들어무참히도여덜사람이버개를함께한채절명이되엿는데 현장에는 긘괴석유관화로가밝아케 달아서 근처에잇든숙마바(熟麻繩)가강도의폭사(輻射)에제절로 불이당겨 연소(延燒)하야가지고 시체 두개는입어든옷이모다타고 시체의일부가 소상(燒傷)까지 되엿는데이와가치 옷이타고 살이타도록뜨거움을늣기여 몸한번 뒤치려고 애쓴형적이나또는 뒤치려고 애쓴형적하나도업는것을보면 그들은 홀미지근한까스중독과가치일시실신상태에잇다가 시간이 오래서 절명된것이아이라 원체「까스」가강햇든 까닭에잠들자마자즉시절명이되엿든것이틀림업는모양이라고한다

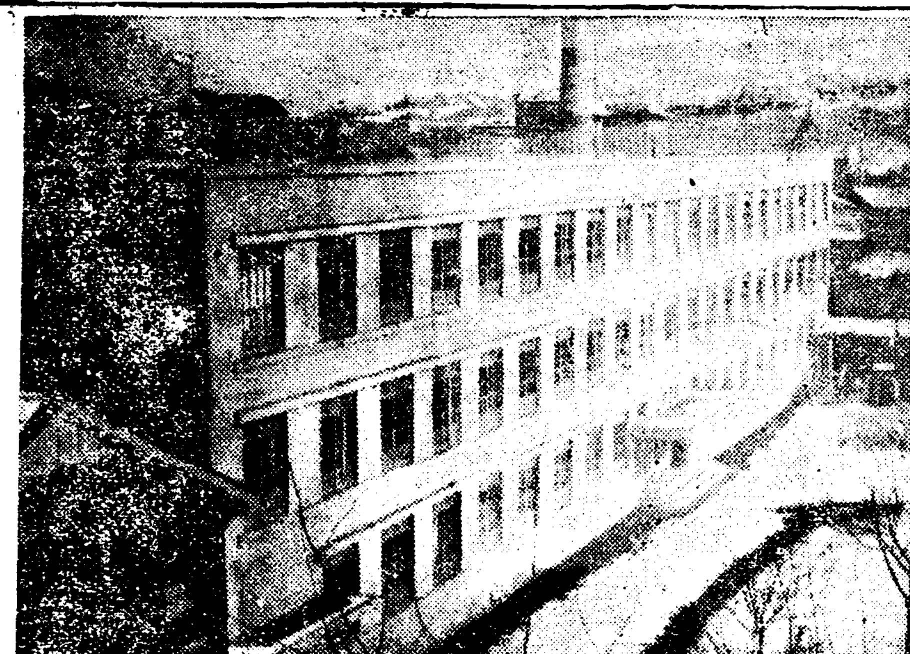

공사장언원정소학교(上)연부돌이참사한창고안(下)

各自注意必要

道保安課員談

이에대하야 경기도경찰부보안과 모씨는 불을만히피우고 그대로 문을꼭닷고잠자면 와사가 방안에가득차게되면 의례히 중독되는것입니다 숫불가튼것을 피워노앗슬때에는 방안 공기를꼭교환하여야합니다 될수잇는대로 방안공기가 항상밧게공기와 교류(交流)되도록 장치할 필요가잇습니다 모다가 혹한의 소치인동시에 이방면 지식에 어두운 소치이겟지요 금년겨울 들려서 이런종류의 참사가 빈발않은 답답한일입니다마는 경찰서로서 어쩔도리가 업슬일이요 일반이각자 주의할일로압니다

漁夫十二名遭難

탓든漁船二隻만漂着 咸南新浦海上서

【十日端務局着電】 함남단천군파도면 신창리(端川郡波道面新昌里)에사는 림창근(林昌根)의소유창성환(昌成丸)과동상김성운(金成雲)소유 복성환(福成丸)의 두어선은 작년 십이월이일 북청신포(北靑新浦)해상으로명태잡으러 출어하엿든중 폭풍우를만나 일개월이상 이나행방불명중이든바 지난칠일 정평군귀림면 동상리(定平郡歸林面東上里)해안에 긘기창성환만 이빈인배로 표착되얏스며 복성환도여시 선체만 영흥군호도면송흥리(永興郡虎島面宋東里)부근에표착되엿다는 소식이 잇스나두배의 승조원 합십삼명은긘부 행방불명이되엿다 조난이래 일개월이지낫고 또바다우의 일인만큼 배가파선되야 모다익사되엇것으로 추측되는데 승조원인다음 열세명은모다 전기단천군파도면신창리 사람으로 삼형제도는 부자등이일시에구 몰되든듯하다고한다 ▲金成云(四三)▲金基千(二六)▲金癸律(一九)▲李成吉(三〇)▲韓承在(四三)▲鄭仲石(五五)▲金周赫(二九)▲金鳳俊(三五)▲林昌根(四四)▲金基南(二七)▲金炯根(二三)▲林昌仁(三六)▲林昌連(二六)【號外再錄】

零下15度7分

今年겨울들고 最高記錄인今朝

구일밤이 새도록 풍성하게나리든눈이 말숙하게개인뒤 십일하로동안의 포근한날시는 마치강승하려든주위가 일시 퇴각하는듯하더니 십일황혼부터 거리를휩싸는 음칩한어둠과 함끠갑작이추위는 엄습해오기시작 하야 십일일밝는날 아츰의 최저온도는 바로 령하십오도 칠부……이겨울을잡아서는 최초의 기록적추위다 작년오늘(十一日)의최저온도는 겨우십도오엿스나 십이일 십삼일량일은 십팔도일부 내지이부여서 이이틀동안에 실로작년의최고기록을 남겻다 금년은십일일에벌서작년의 기록을 엿보는추위니 뒤를니어 오는 십이일십삼일중에흑은 추위는 점점하강선(下降線)을그리면서금년최저의기록을남길것이나아닌가하고 예상된다

追後判明된 遭難者氏名

사망한 인부의주소성명은 십일오후두시까지 다음과가티 판명되엿다

▲高陽郡崇仁面彌阿里四一〇 金千成(五二)
▲同上四〇五 崔正吉(三六)
▲同上四二九 崔伯壽(五〇)
▲同上四二六 崔伯仁(五五)(原籍于耳洞)
▲同上四一〇 金春龍(三三)
▲同上四一八 金千斤(一八)
▲同上四六六 朴於成(三二)(本籍同上長位里)
▲同上四〇六 鄭景淳(五三)(原籍楊州郡芦海面倉洞里)

사상자중 김천근(金千斤)은독자로 열일곱살된 안해가잇다하며 사상자의 가족들은이급보를밧고 현장으로달여들어방성통곡을하야 건축장은 곡성이낭자하며 이들사망자는 모다그날그날 버러살든만큼 졸지에참변을당하야 장차살길이 망연하다고한다

國境警備隊編成

咸北各地警官九十名으로組織 豆滿江沿岸에備置

【羅南】 례년에비하야 금년은 소간느즌감은 잇스나 얼마전에두만강을 위주로 국경경비대세대를 편성하야 대안일대에 파견하엿든데 제일대는 무산 삼장 회령등 세 경찰서에서 편성하고 이대는 온성 훈융 종성의 세 경찰서에서 편성하고 제삼대는 경원 신아산 경흥의 세 경찰서에 편성하엿다고 한다 매대를 삼십명식으로 전부 구십명의 특별경비군이 결빙긔간에 국경경비에 활동할터이라고한다

巨金를詐欺逃走

전남무안군압해면복룡리(務安郡押海面伏龍里)사는정성진(丁成鎭)(二六)최룡식(崔龍植)(三六)등두명은 지난음력 십일월오일에 목포영정(木浦榮町)일정목팔번지 장삼보(張三寶)의 돈일천백원을 사기해가지고 어데로인지 도주해버렷다하야 피해자 권기 장삼보는 십일일에서대경찰서에 수사원을 제출하엿다

錦帛窃盜被捉

십일밤 여덜시경에 종로서사법계(鍾路署司法係)의게뎌(…)형사는종로 네거리를 배회하는 수상한 청년 한넘을 인치하고지조하엿든니 그는 의외에도지난 십이월 십오일오후 두시경에삼판동(三坂通)조선은행사택아페서 본정(本町)오정목 삼십육번지등원(藤原)상점외교원 산본(山本)이가못보는틈을타서그가 배달차로 가지고간 비단필등외 십여가지 물품 긔부천여원어치를 자귀차에서시러노흔채 라고다라난 범인인것이 탄로되엿다그는천안군성남면(天安郡城南面)출생으로서 작년팔월에 개성소년형무소(開城少年刑務所)를나온지과이범의 류병렬(柳炳烈)(二二)이라한다

失行한中年寡婦 不義子를兩次壓殺

可憎한因襲의重壓?

중년과부가 두번이나 아이를 나아서 금직하게도 두번다나를 길로 목을눌러죽여버린 참혹한 사건이잇섯다 그리하야 과부는 청진지방법원에서 징역사년의 판결을받고 청진형무소(淸津刑務所)에서복역하고 그과부와정을통한남자는 삼년징역의 판결을받고 수일전에 경성복심법원으로불복공소하엿다

◇

이끔직한범죄의인물은함북길주군동해면금성동(吉州郡東海面錦城洞)박채옥(朴彩玉)이라는 사십일세의녀자와 함남갑산군운흥면봉암리(甲山郡雲興面鳳岩里)송원섭(宋元燮)이라는 금년사십세된 남자다 무엇이그들로하여곰 그런끔직한 죄를범하게하엿든가?박채옥은 지금으로부터 십오년전그의 나이아즉스물여섯살적 내외간참다운자미를 한창맛볼수잇는때에 그의남편리모(李某)는병으로갑작이죽어버렷다 그로부터그는 쓸쓸한빈방을 혼자지키고 오륙년동안을신고해왓다 그리다가 그의나이 삼십일세적 지금으로부터 십일년전에그린동에사는송을섭이라는당시삼십세되는청년과은근히알게되어 서로남몰래달큼한정을통하고지내왓다그리다가피치못할것은인과관계(因果關係)로드듸어소화삼년구월에그의뱃속에는두남녀의 향락의씨가박히게되엇다 한달두달 달이갈스록 배는점점불러저서 마츰내 소화사년칠월이십일일밤에 게집아이를 생산하엿다 과부가 아이를나핫다는것과가은처녀가아이를나핫다는것과가티조선의관습에서세상의수치꺼리이다 그들은세상사람의그지목을피하고저서로의논하고그발가숭이를 눌러죽여 감쪽가티처치해버렷다 그들은 사람으로 참아하지못할이와가튼 잔인한 행동을하고나서 한동안남자는 그의본적지로옴겨가서 잇섯다 그리다가다시 작년일월에 녀자를차저가서또서로 관게를 계속하엿든것이다 그래서장차죄악의 씨가될열매는 또매저젓다 그리하야작년십월십팔일밤중에 옥동자를나핫든것이다 한번범한 죄도무섭그늘 세상사람의 눈을 무서워하야그들은 또다시 그갓난아이를 눌러죽여 버렷다 죽인시체를 돌담 구멍에 처치해버린것이 이번에는 마츰내경찰에발각되여 청진지방 법원에서 전기와가티 각각 체형의판결을바든것이다

暗渠미테賊窟

鐘路署員이六名逮捕

십일밤 열시경에 종로서사법계(鍾路署司法係)형사대는시내봉익동(鳳翼洞)종묘(宗廟)압암교(暗橋)미를 습격하고 그미테소굴을정하고 시내를 발호하던절도단륙명을 검거하엿다 그들은양주군 주내면내방리(楊州郡州內面內坊里) 김금룡(金今龍)(一九)을 단장으로한충주읍(忠州邑)리창화(李昌化)(二〇) 영월군영월면영흥리(寧越郡寧越面永興里)리춘덕(李春德)(一五)화천군상남면 신풍리(華川郡上南面新豐里) 유봉남(劉奉南)(一九) 고양군 숭인면(高陽郡崇仁面)출생의 박부길 (朴富吉)(一七) 김순돌(金順乭)(一四)등의 일단으로서 단장김금룡의 지휘로모다 거지행색을하면서 이집저집으로 할부로침입하야 의복가구 쇠부치등속을 훔치고잇는것이라한다

二人團食刀强盜

鎭南浦에出現

【鎭南浦】 지난십일오전두시경에당지비석리(碑石里)일백구십이번지에 사는정미업 김응선(金應善)방에 나히삼십 여세되여보이는 식도강도 두명이칩입하야갑히 잘든주인을 협박하며금품을강요 하얏으나 주인이덤벼드는 바람에뜻을 일우지못하고달아낫다는데 이급보를 접한동지경찰서 에서는급히 비상소집을하고범인을엄탐하얏으나범인은벌시자최를감추엇다고한다

酷寒도不顧하고 傳染病魔의跋扈

今年들고發生된傳染病患者 市內서만二十四名

일긔는 비상히차지엇스나 류행병은 의연히창궐하고잇다 경긔도위생과(衛生課)의조사에의하면 금년일월일일이후 십일까지에 경성시내에 발생한전염병환자는 합계이십사명이고 군부(郡部)에는 칠명인데 작년말이래의 추환자는 루계일백팔십오명에달한다 그러고 전긔전염병중에는 성홍열(猩紅熱)이 이십이명적리(赤痢)십칠명『파라티부스』삼명 류행성 뇌막염(流行性腦膜炎)삼명등이 중요한것이라하며 십일만도 시내에『지후테리아』와 성홍열환자가 각이명 또군부에 장질부사한명이 발생하엿다한다

無斷出家兩名

시내필운동(弼雲洞)이백일번지사는 중앙고등보통학교(中央高普校)사년생 박종대군(朴鍾大)(一九)은제복제모를 한채로 지난구일 오전아홉시에 집을떠나서 십일일오전까지에도 도라 오지 안는다하야 그의부형들은 시내각경찰서에 수사원을 제출하엿다 그러한생은 신경쇠약으로몹시고통하고잇섯슴으로 어데 가서자살을 하지안을가 념려된다고한다 시외 연희면대현리(延禧面大峴里)일백이번지 리덕천(李德千)(二三)이라는청년도 지난구일오전아홉시에 집을떠나서 십일일오전까지 도라오지안는다 하야 그의 부친으로부터 서대문경찰서에 수사원을 제출하엿다그도항상정신이 건전치못하고 귀도좀 멀고하엿슴으로 늘비관하고잇든터인데 흑은 어데가서자살을 할가 념려된다고한다

天氣豫報

晴

高氣壓은北中國에잇서 七百七十八粍를보이고 그로부터 氣壓은朝鮮을經由하야 日本方面으로여터저잇다 南西岸에는降雪이잇스나 其他는日氣가良好하며北風이불어 氣溫은昨朝보다九度內外내렷다

明日은 日氣가조코춥다
當日 最高 零下一度三分 最低 零下十度四分
今日 最低 十五度七分 正午 十一度六分

暴風警報

바람이强할터이다 高氣壓에따르는 季節風으로 北西風이强할터이며 平安南北道 咸鏡南北道沿岸를警戒함

技競運動

朝鮮神競 氷上大會順序 全部가오픈레-스

體協內에잇는 氷上競技聯盟主催 朝鮮神競氷上大會는 來十三·四兩日間漢江人道橋下 링크에서 行할터이라는데 參加校는 京城白狗·新義州高普·江界·西氷庫等이라하며 參加人數는 約四十名이라는데 當日의 順序는 다음과갓다한다

스피-드部

◇第一日 (入場式午後十二時半 競技開始午後一時부터)
▲1五百米第一回豫選
▲2小學生男子三百米決勝
▲3小學生女子三百米決勝
▲4五百米第二回豫選
▲5五千米第一回豫選
▲6五百米決勝
▲7千五百米第一豫選
(以上全部오픈코-스)

◇第二日 (午後一時開始)
▲1·千五百米第二豫選
▲2·五千米決勝
▲3·女子五百米決勝
▲4·一萬米決勝
▲5·千五百米決勝
▲6·二千米리레-決勝
(以上全部오픈코-스)

아스하키-部

◇第一日▲城大-藥科(午後一時)▲全京城-延專(三時)
◇第二日 ▲城大-高工(午前十時)▲京師O·B·-藥科(午後零時)▲全京城-全京師(午後三時)

피-규어部

◇第一日 스클피-규어·푸리-피-규어(午後二時부터)
◇第二日 스클피-규어·푸리-피-규어(午後二時부터)
(以上龍山京町링크에서)

世界오림픽 誘致兼具體化 競技場候補地變更

【電通東京電話】 東京市의第十二回世界오림픽大會 招致는新春을마저 具體的運動에入하야 前藤市長을 會長으로한大會誘致委員會를設置하고 猛烈한實行運動에 着手할方針이라는데오림픽會場인「스타디엄」은 昨年十二月六日 東京市오림픽委員會에서 月島埋立地 七號地로決定하엿엿바 最近에이르러 이에對하야專門家側에서는 同地는風勢가强하야 競技場으로는不適當하다는 反對意見이續出함으로 다시適當한候補地를選定할모양이라한다

日本綜合籠球 東大·京大·敗 早大成蹊各勝

【電通東京電話】 第十三回全日本籠球綜合選手權大會 第五日男子準決勝은 十日午後一時부터 神宮外苑코-트에서行한바 優勝候補東京帝大·京都帝大모다敗하엿다

成蹊34(12-11 22-22)33東大
早大56(22-14 34-25)39京大

早大氷上部 朝鮮·滿洲遠征 十日東京出發

【電通東京電話】 滿鐵의招聘을바더 第二回滿洲遠征을떠나는早大氷上部選手十八名은 十日東京發登途하엿는데 同部는 京城에서一戰을行하고安東 奉天新京各地를轉戰하다가二十日大連發歸校할터이라한다

運動界人事

▲李源容氏(朝鮮마네자)는 滿鐵日本遠征에關한交涉次로十一日發廣島·京東方面에

補精强壯劑 世界的靈藥 淫羊藿엑기스錠

大阪朝日新聞報導轉載 衛生課에서實驗證明한學說

大阪朝日新聞報道(轉載) 衛生課에서實驗證明한學說公開 淫羊藿은 支那一部와 平北에서만 野生하는貴重한藥草로古來로부터 上流家庭에서貴重히使用하든藥으로特히補精强壯劑로驚異的效能을 發揮함은一般醫藥界에서周知하든 事實이든바 (最近에白石警察部長自身이淫羊藿엑기스를實驗한바참으로놀낼만한特效잇슴을證明하얏슴으로目下衛生課에서는(모로못도와) 家兎에게淫羊藿엑기스를與하야實驗한結果其効力이驚異的으로顯著함을證明함) 補精强壯劑로널리紹介하면實驗한效力의依하야朝鮮人蔘을壓倒할時期가不遠하는리라思함(以上은衛生課에言明)

第六回日本藥理學會에서發表한學說

日本慶應大學醫學部敎授橋本璉作先生。淫羊藿의强精作用並其效力成分에就하야古來强精藥으로俗間에서使用하는淫羊藿은醫化學的으로研究한結果精液分泌을促進하는作用이確實하고强大함 [illegible]

幽玄神秘의漢方醫術과現代醫學과의完全한融合에依하야創製된劃期的興陽强壯劑

醫學博士 朴昌薰先生監製 京城帝大醫學部講師

[illegible]

主治適應症 房事過度、手淫、早漏、遺精、夢精、男女不感症、性慾減退、腎氣不足、補精補陽精力增進、性的神經衰弱、消化不良、貧血、冷性、健忘症、食慾不進、

藥價 二十五日分五圓、六十日分十圓、百三十日分貳拾圓

京城公平洞八八 製造元 大盛堂藥房 振替京城七八九二·電光一三五六

代理店 京城南大門通 株式會社 新井藥房 京城本町 木村藥房

登錄商標 선북거

고무신은거북선

京城東大門外서울고무工社 電光一一五九

이노우에눈씻는약

井の目洗藥

속하고잘낫는 안질일절의량제 정상눈씻는약

井上目洗藥은如何한眼疾에던지 絶對로神効함니다 偉一次井上家實의眼疾藥을 使用하신분은藥効의信用이大함을말합니다

全鮮各藥店에서販賣합니다

定價 拾錢 貳拾錢 參拾錢

本舖 京都市四條通寺町佛光寺 井上清七 振替大阪三八〇八八番

一月十一日낫부터大公開 特別料金

◇M·G·M의不朽名篇全發聲 日本版 世界五大監督의一人킹뷔더監督 世界三大映畫劇作家푸란세스마리온女史原作脚色

父性愛精華篇 참푸 全十卷

名優월레스·삐아리氏 天才少年짝키·쿠-퍼 主演

永遠不朽의傑作이란이「참푸」만이가질수잇는榮譽로운讚詞다世界幾十千萬의老幼男子를마음것울녀고、幾千의言論機關은다투어推賞하기를맛지안엇다、映畵愛護家나아니나이映畵를아니보다면一生의損失이다

◇M·G·M超特作全發聲日本版 巨匠차-레스·푸레빈氏監督 名花아이린·따-ㄴ 라넬·홈스氏主演

母性愛의極致 蒼白한眼瞼 全十卷

朝鮮의어머니를爲하야、朝鮮의새악씨를爲하야이한篇을書를간절이당신네앞헤밧치려한다、갑싼눈물을자아내는작품이아니다、心臟을에이는듯한悲劇이요、또어머니의거룩한희생의사랑의標本이다

◇次週封切▼ 鬪의테스 十卷 ○乞期待◇

驚異와驚愕、꿈꾸는일출、바다의生命、肉體、나의自叙傳、그린드호텔、단하로의이목숨、近衛兵、뿌다뻬스트의動物園

授恩洞 團成社 電光九九〇

長城四街里公普生 登校不應依然繼續

學父兄側被檢者도數名

【長城】 장성사가리공립보통학교장(長城四街里公立普通學校長)을 배척코저등교치안는다함은 이마보도한바어니와 학부형측으로서는 현교장을 처리하기전까지는 자녀질들을 절대로 등교를 불허한다하며 학부형측으로 제일강경하며 등교에방해한다하야 은희송(殷熙松)씨 외수명을 검거하엿다는데 지난구일에는 어린생도 사십여명이가로상에 모여서 검속자의석방요구와 학교에오지안흔 생도들을 권부 등교케할것을 토의하엿다는데 교장의실태는 조금도고려치아니하고 학부형측의 희생자까지내게하엿다하야일반의말성거리가 되여잇스며 장차엇지될지사태가매우주목되고잇다한다

平元西部線 延長工事遲延

今年度實現無望

【平壤】 조선철도에서는정부에서교부공채를 극도로 축소할방침으로 조선내의 사철매수는 락관을 허락지안는 상태로먼저길진(吉田)철도국장이힘을다하여건설비 예산을 내엿든것이삭감되고말어서 철도당국의 의향으로서는 평원선(平元線)은금년도에는 가능성이 업는모양이고만포선(滿浦線)만은예정과가티공사를진행할모양이다

忠南道四十普校에 職業敎育實施

◇……오는三學期부터

【大田】 충남도학무과에서는 오는 삼학긔부터 도내적당한보통학교 사십개소를 선택하야졸업긔에 가까운 오륙학년생도에게 각가정상태를 조사하야 가지고 자가갱생(自家更生) 오개년계획을 세워서 직업교육을 실시하리라는바 이직업교육은 충남(忠南)이 처음으로 시험하는것으로서 요컨대종래 개별적교육으로부터 조선농촌에적합한실제적교육으로나가서조선에서약팔할을점한농촌에서졸업을한후농업에종사하더라도충분히할수잇도록영농지식을미리너어주기위함이라고한다

平南道第二次 窮民救濟事業費

明年度割當百十二萬圓

【平壤】 대장성의사정을필한제이차 궁민구제사업중 평안남도의 할당고는 다음과가티팔일총독부로부터 평남도청에 통지가잇섯다 이것은 구년도일개년분으로 십년도이후의분은 다시고려하기로되엿다

▲一、二、三等道路改良工事四十二萬圓
▲普通江改修工事三十萬圓
▲平壤府下水及道路工事十二萬圓
▲鎭南浦第二期市區改良及下水修築工事九萬圓
▲安州上水道工事九萬圓
▲老虎南改築工事十萬圓 合計百十二萬圓

또한제일차 궁민구제공사는 대동강개수 백칠십만원 도로기타 백칠십만원합계삼백오십여만원인데 이것을삼개년 계속공사로 시행하엿슴으로 일개년분은 대체로백십칠만원이되여제이차인 명구년도일개년의 할당과대략동액에상당한터이라한다

妙齡女子의 鐵道自殺

身元·死因不明

【鷺梁津】 팔일오전십시경에 부산행 제륙호열차가 로량진역을지나 일정졈격한 지점을통행할지음에 젊은녀자가 선로안으로 뛰여들어 무참히죽은일이잇는데 년령은 이십사오세가량이며 의복차림이나 기타장식품으로보아 어떤주점의 작부인듯하나 신원과 사인(死因)은 진연불명이며 시체는 북면사무소에서 가매장하엿다한다

放火容疑者 繼續取調中

【平壤】 대동군 대보면 표리(大同郡大寶面表里)김정훈(金享勳)의집에지난달이십팔일오후팔시경 발화하여 주가일동과 기타건물 약오백원을 전소한화재가잇섯다 대동서에서는 발화원인에 대하여엄중조사중은바 방화설이 농후하게되여 용의자로 동리리만기(李萬基)(三〇)를인치취조중이나동인은 절대로부인하고 잇다 그러나 대동서당국에서는 동인이방화진범인일이 틀님업다 하여계속엄중 취조중이라한다

懸賞當選小說

暴風雨지난後【十二】

李巴村 作 / 熊超 畫

악마의생각(二)

서울의 북쪽――인왕산밋흐로 들어서면 소위 문화주택들이 이마를마조대고잇는것을 몰것이다.

처음에는 시내에서 살다살다못한 가난한사람들이 할수업시발을듸려밀고 산을헐고 들을뚜려서 간신히 몸둘곳을차저왓든곳이엿스나 그후 공기조코 지질이깨끗한것을알게되자어지간한사람이면 죄다 이리로밀려왓든것이다.

더구나 서양풍조화하는 사람들은 다토아가면서 이른바 문화주택을 짓기시작해서 인제는 서울 만흔동리가운데서도 가장 깨끗한 동리가되고 말엇다.

이 산허리 솔밧 마즌편에 조고마한 이층집한채가 보인다. 미리안녀학교음악선생 정순의집이다.

마당에는 화초밧이잇고 그 화초밧속에는 조고마한연못을 맨들고 그연못속에는 금붕어가 꼬리를 친다.

밤이다. 이층의 유리창을비치면서 푸른불빛이 연못속에 떠러젓다.

그러나 밧듯이 아련집안에서 흘러나와야 어울릴 음악소리 이야기소리가 들리지안코그와반대로 살기찬 노호의소리와 자즈러지게 웨치는처녀의우름소리가 푸른불빗치는방으로부터 새여 나왓든것이다.

『요것아 울어라 밤중에 동네가살란하게』

낱카라운소리가 터저나오자우름소리는 한층더놉게 터저나왓다.

『에그 내가 속상해 엇더케살어 저따위가 집에 잇는데! 이년아 내가 다른사람가래봐라 너따위는 벌서길바닥에가서 거지가되지오래야 배라먹을것가트니! 나한테 멧개 맛는게 그러케원통해! 원통하거든 오늘이래도 나가! 꼴뵈기실허!』

하고 비단쪽을 짝짝찟는듯한소리가 유리창에굴러 떠러진다.

우름소리는 아직도 멈추지안엇다. 쳐직질하는소리가 들엿다.

『아야! 아야 언니 다시안그럴게! 언니 이번만 용서해주어?』

『용서? 몃번째냐 그러케일하기실흐면 나가단밧게 웨그래! 나가서 비러먹으란말이다 내가 나를 언니라고불러! 더러운것!』

또 채사직으로때리는소리가 들녓다 한업시 슬픈 어린소녀의 우름소리가 바람에 흔들리는 카-텐에 걸렷다가물빗치는 연못속으로 떠러젓다.

『이것아 밤중에울지말구 네방으로가! 냉큼』

하고 분에넘치다못하야 엇절줄모르는 우름섞긴소리가 들렷다.

『언니 안녕히주무시우!』

모기소리만하게 발발떨면서인사하는것은 매맛든소녀의 음성이엿다. 장지ㅅ문여는듯한소리가 사르르 들엿다.

문열고 나온소녀는 민정순의눈먼녹생 정애엿다.

정애는 문을 다든뒤에 억개와 허리와 팔목을 만저보앗다。 확실히 부르터올으고그러치안으면 멧군데 터젓슬것갓햇다。 참을래야 참을수업시 전신이 펵펵 수시고 저신이앗슬앗슬해졋다。 두다리와 두팔은 마치 다른사람의것이나 마찬가지로 자기몸에 부터잇는것갓지안엇다.

형이 무서워서 장지ㅅ문을 열고 나오기는 나왓스나 장차 이 층층대로 내려갈것이 문제엿다.

터티리지말자고 숨을죽이고 입술을다물엇든 한숨이 모르는사이에 터저나오고 터저나오고하엿다.

그러나 오늘밤 자기가 형한테매마즌것도 감사한일이라고햇다。 부모업고 남은혈족이라고는 멀리외국으로 달아난 옵바외에는 이언니밧게 더잇느냐 그중에도 의닥할곳이라고는 언니밧게 더잇느냐 만일 언니마저업다면 자기는 길바닥으로 구걸하러 돌아단일것을 생각하니 그러케 무섭고 자기를 천대하는 언니가 단지 감사할따름이엿다.

아버지임종때에 정애를붓들고울든 저순의눈물은 어듸갓든고!

정애는 두손을더듬더듬하면서 층층대를차졋다。 층층대를 찻자 정애는 마치 천당으로가는 사닥다리나 붓잡은듯이 반가워하면서 두손으로는 우에ㅅ놈을단단이잡고 한발로아래ㅅ놈을차저가면서 위험스럽게 한칭 또 한칭 내려왓다

그러나 정애의힘은약하고 정신은핑그래돌앗다。 보지못하는그는 마침내맨끈대를못남겨노코 비명을질으면서 내리굴럿든것이다.

謹賀新年

辯護士 曹弘 自宅 東京市本所區江東橋二ノ二二番地(電話本所一四八四番) 事務所 東京市神田區錦町二ノ三番地(電話神田一九〇二番) 出張所 甲府市東青沼町四四五番地 電話三六八四番

銀座新興株式會社 李起東

李周永 自宅 東京市深川區西六間堀町七一 第一營業所 東京市神田區三崎町二ノ一 第二營業所 東京市本所區菊川町二ノ一 第三營業所 東京市深川區東森下町二七

辯護士 松本又龍 自宅 東京市芝區白金三光町四八六 電話高輪五三九四番 事務所 東京市京橋區新富町三ノ二 電話京橋三三六二番

日本コロムビア蓄音器株式會社專屬 中央音樂學校助敎授 蔡奎燁 東京市芝區今入町六芝虎館

松竹キネマ蒲田撮影所 徐斗成

東京 尹泰燮

東京 李又燮

東京市淀橋區戶塚一ノ三六三 清水方 吳堈賢

東京 李泰山

東京 金尚權

東京市淀橋區一ノ五二三 有明館 金京俊

東京著名商店案內

發明者 合資會社 青木茂工場 社長 鄭用貴 東京市向島區吾嬬町西一ノ四八 洗濯刷子製造元卸問屋 電話墨田一〇二四番

特約店募集·代理店募集
…規定書進呈…
▲實物見本을要하시거든實費二十錢切手를同封하여申込하면곳보내오……

朝鮮料理元祖界 鷄林食堂 主 張相良 東京市神田區表猿樂町二

製銅原料問屋 金剛商會 主任 金已出 橫須賀市安浦町二ノ三 電話四八番

京城食堂 本店 東京市神田區三崎町二ノ一 支店 東京市本所區菊川町二ノ一 支店 東京市深川區東森下町二九 支店 東京市深川區西六間堀町七一

東京市淀橋區戶塚町一ノ二四五 朝鮮食堂 主 李宗碩

東京市中野區小瀧町三〇 朝鮮食堂 主 金秀屹

朝鮮食堂 主 尹權 東京市神田區神保町二ノ二六

△自動車及自轉車一般付屬品에關한것은下敎하여주신대로特別히廉價로하며迅速送品하오리다 『修繕責任値段格安』 特約 自動車タイヤー販賣 中古タイヤー修理 中袋販賣 其他各種ゴム類 合名會社 品川タイヤ工業所 專務 崔允載 東京市品川區南品川四ノ三〇二

自動車タイヤー 中古袋修理 ダイヤー附屬品 其他各種ゴム類 ニユース商會 主 元貞鉉 東京市品川區大井南濱川町一六九九 電話大森二九六八番

古タイヤー チユーブ キヤンバス セコタイヤ 其他ゴム類 自動車タイヤー直輸出商 高元商會 主 閔元基 東京市荒川區日暮里町三ノ一三三四

自動車 古タイヤー チユーブ キヤンバス 賣買專門 其他ゴム類 新古タイヤー直輸出商 首陽商會 東京市荒川區三河町三ノ二八八三

營業品目 古タイヤー チユーブ キヤンバス セコタイヤ 其他ゴム類 自動車タイヤー直輸出商 黑田商會 主 閔璨基 東京市荒川區三河島一ノ二六九五

輸出入商 江原商會 主 崔鍾浩 東京市荒川區三河島三ノ二七三三

タンロツプタイヤ マルテータイヤ 自動車タイヤチユーブ セコンダタイヤ 賣買 王子電球株式會社 自動車乘合御用 地方注文特別廉價取扱 オーエス商會 東京市王子區豐島町六二八

自動車用電球 自轉車用電球 其他各種電球 卸及小賣 合資會社 OK電球製作所 社長 金海聖 地方注文에限하야는特別히廉價로하여提供합니다(カタログ進呈) 東京市品川區大井南濱川町一、七三五 電話大森二一七四番

東亞時計店 店主 馬東冀 本店 東京市下谷區上車坂町三三 電話下谷一九三三番 支店 東京市豐島區池袋町二ノ一〇六 電話大塚三九二八番 カタログ進呈

寶石時計卸商 文化堂商店 店主 鄭英錫 カタログ進呈 電話荏原二三〇五番 東京市荏原區下神明町一

海外通信社 朝滿輸出俱樂部 東京市神田區仲町二ノ一四(萬世ビル) 電話下谷八一一五番 元在下谷 李根亨

運送業 ㊂自動車運輸組 社長 金三成 本店 千葉市富町一七三二 電話千葉二二三番 支店 印旛郡八街驛前 電話八街九番

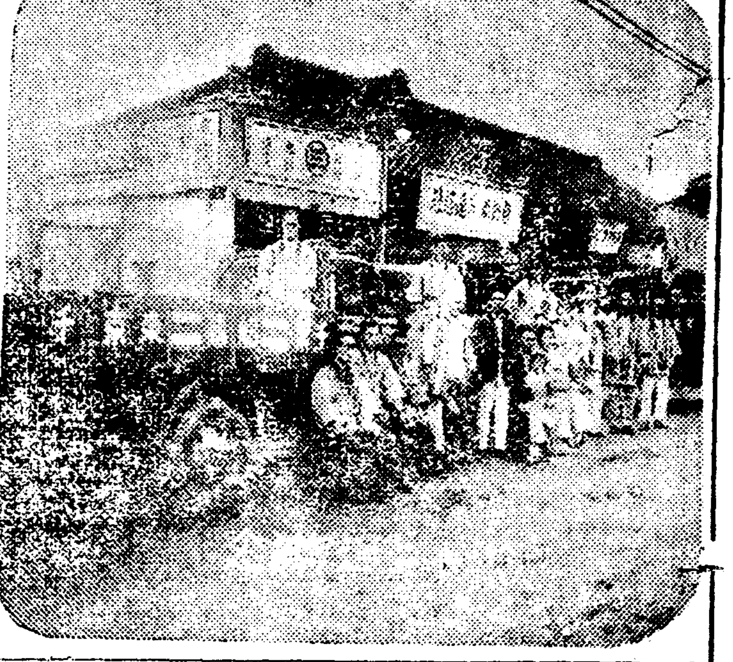

東京 姜永德

海產物委託商 金玉堂 主 金玉南 東京市神田區猿樂町一ノ五

額緣製造卸問屋 カタログ進呈 金玉堂 主 金玉律 東京市本所區厩橋三ノ八

各種自轉車卸問屋 自轉車店 店主 裵成七 東京市深川區富川町一四

東都自轉車製造 福輪 各種自轉車卸問屋 カタログ進呈 福輪社小岩地方營業所 主任 尹寬重 東京市江戶川區興宮町四八 電話小岩一七一番

東京唯一漢藥房 千壽堂藥房 醫生 千壽榮 東京市芝區新堀町二八의一九

東京唯一한글印刷所 三文社 東京市芝區濱松町二의二七

金銅銀鐵商 賣買 金興商店 主 金興慶 東京市日本橋區兜町二ノ五五

田中木工場 主任 趙寬文 東京市深川區木場町二

朝鮮物產委託販賣 安東商店 主任 李重烈 東京市城東區龜戶町四ノ五〇

求婚 ▲十八로二十三歲까지理解잇는분은편지하시요 本人은現品與旺上發明特許로工場經營中

高麗療院 院長 金沐灶 東京市品川區五反田一ノ二五一

活版石版印刷業 金子英元堂 東京市深川區東森下町六〇 電話本所七二一七番

朝鮮酒造所 專務 權淸學 東京市荏原區中延町四二

東京唯一漢藥房 朝鮮藥房 東京市淺草區橋場町三ノ五ノ一

醫生 李泰鮮

王子製紙株式會社販賣部 方煥龜

東京 金容采

東京 洪承魯

東京市本鄕區弓町一ノ二五 李東宰

現行市價三分の一 投賣急告!(業外國商館融資ノ處分品引受整理) 一ケ年保險付 時間絶對正確

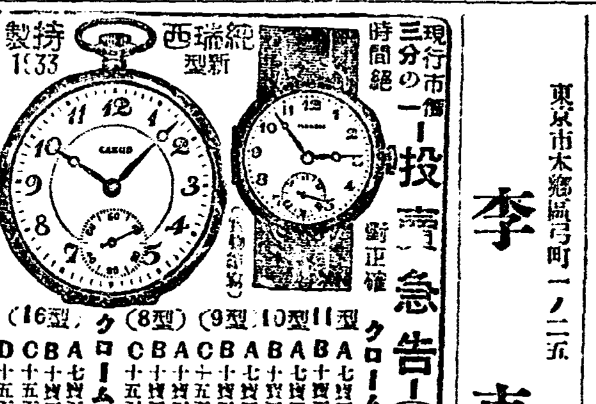

純瑞西 新型 持製1933 (實物寫眞)

クローム腕卷時計(舶來腕皮付)

11型	A	七寶石入(市價八円ノ品)	只の 二·九五
	B	十寶石入(市價十円ノ品)	〃 三·九〇
10型	A	七寶石入(市價十円ノ品)	〃 三·九〇
	B	十寶石入(市價十二円ノ品)	〃 四·五〇
9型	A	七寶石入(市價十二円ノ品)	〃 四·五〇
	B	十寶石入(市價十五円ノ品)	〃 五·五〇
	C	十五石入(市價十八円ノ品)	〃 六·五〇
8型	A	十寶石入(市價十八円ノ品)	〃 六·五〇
	B	十寶石入(市價二十円ノ品)	〃 七·二〇
	C	十五石入(市價廿二円ノ品)	〃 七·九〇

クローム懷中時計(クロームクサリ付)

16型	A	七寶石入(市價八円ノ品)	只の 二·九五
	B	十寶石入(市價十二円ノ品)	〃 三·九五
	C	十五石入(市價十五円ノ品)	〃 四·九〇
	D	十五石入(市價十七円ノ品)	〃 五·九〇

要前金 (代金引換は雙方不利に付前金を乞ふ) 無シ御送金ハ振替小爲替切手一割增可 (代引送料四十錢) 東京市京橋區上落合二丁目 振替口座東京九九八六番 鈴木合名會社時計部

謹賀新年 昨年에는만흔원조를밧어大端히감사합니다 今年에도昨年과가티더욱만흔원조를비나이다

羅紗綿布仕立物卸 ㊞ 岩淵商店 東京市神田區豐島町二六 電話浪花五八六七番 振替口座東京二七九一四番

漢拏山印 ハンカチーフ 製造卸問屋 カタログ進呈 合資會社 金田仙吉商店 東京市淺草區向柳原町二ノ一 電話淺草六一七〇番 振替東京三四一七五番

▲朝鮮男女衣服감(서울물屬)及百貨는반드시居昌商店方係로! 幣店은多少를不問하고친절한감식에 時代金引換으로付送하오며 價格도正價로드림니다 本品은勿論朝鮮各地에서라도注文하시면 東京附近은實物見本及價格表를即日送付하오리다

男女衣服 綢緞布木 한글書籍 居昌商店 東京市品川區大井南濱川町一七三五 電話大森二一七四番

朝鮮綢緞布木 衣服製造販賣 陸海產物各種 金元商店 主 金元哲 東京市深川區富川町七

綢緞布木 男女履物 朝鮮料理材料 婚禮式衣具 人蔘和漢藥 諺文漢書籍 (地方注文은支店으로알녀주시요) 京城商店 主 李奉雲 本店 東京市深川區猿江町一二 支店 東京市品川區南品川四之三〇六

一般寫眞 現像燒付 引伸複寫 (東京府近限)葉書로알녀주시면곳訪問하오리다 カマラード寫眞館 東京市本鄕區田町二三番地

東京唯一洋服商 韓一洋服店 主任 金騰達 東京市淀橋區戶塚町一之五六三

▲朝鮮服用オーバ黑色市價二十餘圓의物品九圓也 ▲洋服用オーバ黑紺色市價二十餘圓의品品十圓也 곳葉書로注文申込하라代引도조타 三越洋服部地方係苑 東京市京橋區銀座通實業ビル 振替東京三九三一五番

朝鮮日報東京販賣所員一同 東京市京橋區銀座西一ノ三實業ビル 電話京橋九二二九番 振替東京二三七六番

朝鮮 種牡牛 牝牛 車牛 直輸入商 販賣部

多數低價販賣 ㊀ 元世昌 卸部 東京市荒川區三河島三ノ二八五二 電話下谷(83)六一七七 支店 茨城縣水戶市常磐村石川

經濟解說
金과 銀을 檢味 (三)
通貨動亂時代

昨年十二月廿四日 위싱톤發電에依하면 米國大統領은今年議會에서 더욱 金銀政策의完璧을 期키爲하야 平價切下時의 金價格昂騰을 豫想하고 그切下한뒤의 米國弗貨總分量과 買上金의價格差額을 國庫에收入으로 納付케하라는意向인듯함으로보아서金買上의繼續을 하야弗貨의騰貴를 막을것이 明白히豫想된다그럼으로今年에도第三國의通貨異狀이 업스면 爲替는三十一弗가량에 끄치고金價는 이以上昂騰할것으로斷定하여도 조타는말이 잇다 金이 爲替에 比하야 놉고 爲替가 金에 比하야 싼境遇가 米國에 對하야 平價切下를 斷行할때이라고 한다 그리고 滿洲國에도 昨年六月十四日 金輸出禁止가되고 産金買上法、其他의諸法令이 發布한뒤 買上價格一兩에 對하야 二圓四角七分으로 決定하엿다 그뒤 滿洲中央銀行을 通하야 金買上을하엿스나 十二月十一日에는一兩二圓八角五分으로 改正하엿다 日本의 金百圓에對하야滿洲國幣百圓의 比例로換算하면 一匁十一圓七十六錢에該當하고結局 日銀買上의九圓九十四錢에 比하야一圓八十二錢의差가생긴다 世界金融得勢의深刻化는金產出의增額와 今年度의 인플레進展에따라서 앞으로도 더욱金時勢의 昂騰을促함은爲替關係以外로보아서도當然하다

×

昨年十二月廿一日에 米國議會에서는 世界經濟會議의唯一한收穫이엇든 銀協定을 批准하엿다 그러고米國은 率先하야 그銀協定을 實行한그窮局의目的이 銀價昂騰을바라는以外에 아모것도 업슴은 明白하다 米國의不況克服策으로서의産業復興會社의設立과 各種의救濟事業、金政策、銀政策等等은 오즉物價를 一九二九年의物價로復舊케하랴는 大統領의意向에서 나온것인데 米國國民도 이것을 衷心으로慾求함은 昨年度의 루즈벨트大統領의說明을 가지고 생각하야 틀님이 업다 또다만米國만의 慾求가 아니라 世界中모든 사람의理想인것이 事實이다 그리고 루즈벨트는大統領이金政策을가지고遂行하고잇스며高物價政策의遂行을 더빨이 銀에向하야 하랴는것이엇다 그러면、金貨國에서 一九二九年을 一境界로하여가지고 그以前과 그以後의銀及諸物價(小麥、大麥、銅、커피 고무、綿花、羊毛等의重要國際商品) 指數는 어떠한것이든것인가를보면 大體로아래와갓다 (一九三三年은上半期)

年次	一九二九	三〇	三一	三二	三三
金	100	100	100	100	100
十八金要商品	100	[illegible]	[illegible]	[illegible]	[illegible]
銀	100	[illegible]	[illegible]	[illegible]	[illegible]

×

即一九二九年의金、商品과 銀을 一〇〇으로할때는 商品은 三分一、銀은 二分一의低落이엇다 그러고 銀의低落은 商品에比하야 매우急速하엿다 이것은 商品과 銀側으로보아서 各種의技術의進步 또는 此等의諸商品의低價에 傾하라는 長波動에도 一部的으로 追隨되엇스나 結局은 生產過剩에不外하다 그럼으로 모든金貨國은 此等의生產過剩에로잡으며 健全한經濟狀態로도라스게하라고 信用의制限을하고 通貨의縮少를하는等 모든努力을 다하야 物價引上에 腐心하엿다 그러나 金貨國은 金에對하야만偏傾하고 銀에關한일은 조곰도 생각에 두지안엇다 ─(繼續)─

『朝鮮米統制說』은 休載

米移入制限은 朝鮮에大不利
─朝鮮米를싸고도는暗流─
그러나議論에不過로實現難
農林局技師 穀物檢査所長 石塚峻氏 談

朝鮮米移入制限說이 傳하자 各方面으로 非常한 衝動을 주고잇서 朝鮮米擁護期成會에서는 이미 反對運動準備까지 하고잇다 이에 對하야 總督府當局者의意見은 아래와갓다

朝鮮米의 移入制限은 벌서부터잇든 議論인데實行上에는 各種困難이잇슬뿐아니라 朝鮮에對하야는 大不利益이다 移入制限의方法으로는 許可制를採用할수도 생각되는데 許可制로하면 申請人의證衡에 情實이 伴하는 弊害가잇다 이外에 數量은 大槪農林省과協議하게됨으로 例年에는 假使八百萬石을 移出數量으로協定하여도 翌年은七百萬石 六百萬石等으로減少 日本의形便에따라서 數量을制限하게됨으로 許可權은總督府에잇서도實權은日本에잇게 된다 이論議는至今까지도展次잇섯으나 結局一個議論에 不過하엿다 만약朝鮮米의統制를할必要가잇스면차라리 專賣制로하는것이 適當하다 그보다더 조흔方法은 米의買上은商人의持米를 買入하지말고 農家의 持米만을 買上하는것이 米穀統制法의根本精神인것으로 보아도 가장效果的이다그러나 農民의持米를 買入하는것은 手續이繁雜하고指定倉庫가업는것이不便하지만 그것은買上方法에 對하야改善하면 될것이다

統制法前途益多難
新對策有無가强弱分岐
產米調節尙遼遠

【聯合東京電話】 米穀統制法實施以來 市價는 이미公定價格을훨신 下廻하야 그効果가疑問인데 다시最近에各地로부터 指定倉庫不足의말이傳하야 酒田과가튼곳은申込을拒絶하엿다고 하야新潟에서는 入庫의 收容力이잇는것에限하야 밧는터임으로 時勢가 傍觀되다 六千六百萬石의豐作에잇서 時勢가二十圓以上에 잇는것은 統制法의効果가잇다고 揚言하는 사람이잇스나 一面數量的으로는決코 調節되지못한것으로생각할수잇다 政府의接受數量은 現在까지約三百五十萬石이며 一面統制法實施의結果商人實米投機는거의全無하나商人의投機는적어도三百萬石以上으로보면現在까지政府의接受는이商人投機의轉賣를하엿슴에不過하고日本、朝鮮이모두 豐作의 **過剩**米는何等調節되지못하엿다 今後의申込이實質的으로調節될것으로完全히 調節의目的을達하기까지는아즉도四、五百萬石의買上을 要할것이나一面으로는前記와가티倉庫不足이事實이며 勿論政府에서는이對策이不附함으로今後이確定이되與否가强弱의岐路가될것으로어떠튼지米穀統制는더욱多難케될것으로볼수밧게업다

倉庫業者에 倉庫擴張交涉
賣渡米申請殺到로

【商通東京電話】 米穀統制法의最低價格에依한米穀賣渡申込은同法施行以來 아직三個月도지나지못하얏는데 이미三百五十萬石을 突破케되엿고 또今後도相當한期間此勢가適續하리라고보이어 三月中에 넉넉히六百萬石에達할것은確實하다고보이게되엇다 그리고農林省에서는 **特別**會計의資金이繼續하는限無制限으로賣渡申込을引受할準備를하고잇는바 現在六百萬石의正租貯藏을實施中인터이라 이以上賣渡申込을引受함은 米穀資金의枯渇을招來하기以前에米穀倉庫의不足을招來케되여野積이라도하지안는限賣渡申込에應할수업시되어 米穀統制法의運用에一大支障을招來하지나안을가고憂慮되고잇다如斯한 **事態**의發生을豫期한農林省에서는 昨年十一月米穀統制法施行과同時에民間倉庫의擴張을計劃하고三井、三菱、住友等의 大倉庫業者에對하야 倉庫擴張을勸하고營業者側도 이를조타하야各히擴張을圖하는바이엇는데 最近非常한賣渡米의增加에依하야는 다시倉庫不足의**危險**이發生할念慮가잇스므로 農林省에서는 各地方의米穀事務所를通하야 大倉庫業者에게倉庫擴張을交涉하야 統制法의米穀買上에及할支障을미리排除하기에全力을다하기로되엇다

倉庫의大不足
米買入申請數量累計 八百九十萬三千餘俵

【商通東京電話】 米穀統制法에依한米買入申込은 九月까지의累計八百九十萬三千十一俵即三百五十六萬千二百四石에 達하야 이미全國的으로倉庫가拂底하게되엿다 東京、酒田等은滿庫이나 大阪은二級倉庫의收容力이아직五十萬石이잇서 政府는兩方의倉庫를 熱心으로增加하고잇스므로熊本、佐賀兩方은指定倉庫의擴張으로 賣物이急減하고 大阪에서는比較的樂觀하고잇다 그리고政府는過般來民間業者와 秘密히協議하고 倉庫의應急的施設을 進行하고잇다

朝鮮米春移出 昨春半分以下
◇……船主窮狀으로

米價慘落對策으로日本官民間에서朝鮮米의移入制限이問題가되여잇는 昨今朝鮮米의日本移出高는 船會社調査에依하면昨年의約半分以下即昨年의一月中의鮮航同盟會의 朝鮮米積前配船이 一旬平均三萬噸이엿슴에對하야今年一月의配船은昨年의四割二分一萬三千噸으로 然中에도船腹은昨年은거이滿腹이엇슴에 比하야今年은 約九割內外의積荷로一割가량은 恒常空積狀態로積取成績으로본 移出狀態는자못不良하다

朝鮮產生絲도 出荷制限을內定
繭買入三割制限問題와
生產費引上陳情?

朝鮮製絲協會에서는朝鮮產生絲의出荷制限問題에 關하야日本으로부터의 公報入電을따라臨時總會를 開催하고이對策을協議하기로決定하얏는바 朝鮮은北陸販賣에依하야 特買하기로되엇스므로 出荷三割制限問題와生產費一割五分引上問題를 總督府에陳情할豫定이다

朝鮮農會總會
十七日에開催

朝鮮農會에서는 今月十七日午前十時부터 京城호텔에서第七回通常總會를 열고 決算豫算과事業報告를承認하야 分賦取入方法을 決定한뒤 午後一時부터 田作多收穫競作褒賞授與式을擧行할터이다

朝鮮에서通運 離脫實現
朝運에營業權讓渡

朝鮮運送에서는 丸運에서買收繼承決定한雄基、羅津、淸津三港을除한朝鮮內各港丸運營業과及陸上丸運業務를 全部引繼하기로 決定하고日下東京에서中野丸運社長 竹島朝運社長과 及豐任丸運管理 增田朝運庶務兩課長의 四氏가 會合하야細目條件을商議中으로 이에依하야丸運은朝鮮內에서 引退하고 丸運의 看板을떼기로 決定하얏다

金組支部長會
十一日로부터

金融組合聯合會에서는 十一日午前十時부터 支部長會議를열고 午前中에는 矢鍋會長의訓示가잇고午後 協議事項의審議에드러갓는데 十二日도協議를 繼行하엿고 十三日은午前中協議와 希望事項을開陳 午後는廳員、遞信府의 關係方面과事務上協議를할터이라고한다

對印雜貨關稅 引下를要請
來栖通商局長訪問

【聯合東京電話】 日本輸出메리야쓰工業組合聯合會理事長 福島英次郎氏外 琺瑯鐵器、硝子、鉛筆、洋傘、石鹼等對印輸出雜貨業者代表約四十名은 十日午後三時外務省에來栖通商局長을訪問 印度今回의雜貨關稅는輸出禁止同樣의 關稅이다 따라政府는此際澤田代表의滯印을延長하야引下를 交涉하기를바란다 萬一必要에依하야는 雜貨關係代表의派遣도不辭한다는旨를陳情하얏다 이에對하야 來栖局長은御趣旨는諒解하얏스나 더욱商工省과協議하야善處치안으면안되겟다고答하얏다

朝鮮、昭和兩社 醸酒着手
四月부터賣出

朝鮮麥酒及昭和키린兩社에서는 永登浦工場의完成을 急히하고잇는바 兩工場모다醸造의完成을보앗슴으로 前者는一月十八日부터 二萬石의醸造에着手하야製品은 四月初旬부터드되어賣出하기로되엿다 後者는一月末頃부터 一萬七千石을醸造하야四月末頃부터賣出할豫定인바兩社製品은모다共販取扱을할터이다

西朝鮮電氣重役

西朝鮮合同電氣會社의 取締役會長(或은社長)以下重役의人物은 今月二十五日의 創立總會에서 決定할터인데 大體아래와가티 內定하엿다 △取締役會長 山本犀藏 △專務取締役 吉田英三郎 △常務取締役 岡谷修二 △同 灘波彌一 △取締役 香椎源太郎 松井邑次郞 橫田虎之助 齊藤宇太郎 倉知鐵吉 鈴木種一 米澤喜久松 大橋恒藏 △監査役 樋口虎三 松谷安太郎 田淵勳

雄基電氣增資

雄基電氣會社에서는 事業膨脹으로 現資本金五十萬圓(全額拂込濟)을 百萬圓으로增額케 되야 十月附遞信局에서 認可가잇섯다고한다

全朝鮮煙草小賣人 六萬五千五百餘處

【專賣局發表】 八年末現在煙草小賣人營業所數는全朝鮮을通하야 總數六萬五千五百十四個所로 이것을 前年末에比하면 九十五個所 比例 一厘의增加이다

今日財界 (十一日)

米 (單位錢)	今後止	比前日
仁川期米	[illegible]	[illegible]高
大阪期米	[illegible]	[illegible]高
正租(仁川)改良	[illegible]	[illegible]高
在來	[illegible]	[illegible]

株 (單位十錢)	今後止	比前日
朝新	[illegible]	[illegible]高
東新	[illegible]	[illegible]高
大新	[illegible]	[illegible]高

商品 (先限單位十錢)	今後止	比前日
大阪綿絲	[illegible]	[illegible]高
大阪人絹	[illegible]	[illegible]低
고무現[illegible]	[illegible]	[illegible]

金	
日銀(一瓦)	三圓六五錢
朝銀(一瓦)	三圓六三錢
鍾路(一匁)	十一圓九十錢
本町(一匁)	十一圓九十錢
米國産金價	[illegible]

第二次의 朝鮮米買上
應募七割超過

朝鮮米第二次買上은 玄米五十萬石 正租十萬石 玄米換算五十五萬石으로 叺數百四十五萬叺에 達하는데十日午後四時 保證納入이 끗난結果에 依한各地의狀態는 豫定數量의約七割을超過하엿는데 各地別의保證金納入額은 아래와갓다 ▲釜山 三十五萬圓▲木浦三十萬圓▲群山 七十萬圓▲仁川 五十萬圓▲鎭南浦 二十五萬圓▲合計 二百十萬圓

米日爲替保勢

【聯合東京十日發】 十日米日爲替는 三十弗五十仙으로前日과不變

▲東京爲替 (十一日)

	賣	買
對米	三十弗四分一	三十弗八分五
對英	一志二片四分一	一志二片八分三

▲大阪爲替 (十一日)

	賣	買
對米	三十弗	三十弗四分一
對英	一志二片	一志二片六分五

東一息消濟經

始興振替口座替天

【聯京東京電話】 遞信省은郵便振替貯金規則을 改正하야奉天에 貯金管理所를 新設하고一月十一日부터 振替加入口座를 開始키로되엇다 從來 新京奉天方面의 振替貯金利用者는 大連管理所를經由한것인데 이번의改正에依하야 時間的으로 便宜를 엇게될것이라고한다

京城組銀手形交換

京城郵便局과 京城手形交換所組合銀行의客年十二月中 交換한手形交換高는京城局持出件數二千七百九十六件金額三百七十九萬二千八百十二圓 組銀側持出件數二萬二千六百二十九件金額千百四十七萬千百六十七圓으로 前年同期에比하야京城局側持出件數百九件 金額四十三萬九千五圓의增減少이며組銀側持出件數千七十九件金額七十一萬四千七百二十二圓의 各增加이다

商況 (十一日)

株式 仲力至鈍
前場反高

前場은△東新百七十一圓二十錢에一圓七十錢高寄後細刻이다가 一圓九十錢으로一圓六十錢大引△大新百二十七圓二十錢에 一圓十錢高寄後 七十六圓九十錢에 一圓十錢高寄後二圓十錢低로 一萬一千錢大引△帝人百六十五圓六十錢에 八十錢高로 寄付에 一圓七十錢高△朝取七十九圓丁에寄付에 △朝新三十三圓五十錢에 一圓四十錢高寄後六圓五十錢에 △日魯九十四圓四十錢에 十錢高寄後七圓九十錢大引△淺野一新三十七圓四十錢에四十錢低△日毛百三十二圓丁에五十錢高寄後一圓十錢大引△日産百十八圓七十錢大引△拓新十圓二十錢△朝鮮銀行新株十七圓三十錢

後場更弛

後場은△東新百七十一圓丁에 六十錢低△大新百二十七圓三十錢에六十錢低△日產百十八圓七十錢에 十錢低△朝取六十九圓丁에 不變△朝新三十三圓三十錢에不變△帝人百六十六圓七十錢에二十錢高△日魯九十六圓四十錢에不變△淺野一新三十七圓十錢에六十錢低△日毛百三十二圓丁에三十錢低로諸株共히更弛寄付이엇다

利喰戾의程度
當分小利主義?

一往一來로 保合이던市勢가今朝新、日魯、日毛、도强調이며日產、淺野一新은 不變이엇섯는데 이는單純한利喰戾의程度의것으로이로써 大勢陽轉으로는보이지안엇다 目前에잇서强氣의買氣를促할만한 큰好感材料前場은 帝人二圓三十錢高日레二圓二十錢高異筆頭로東新、大新等이모다 一圓以上反高되고

株界六感

國際環境特히 米國財界의動向이豫斷을不許하고 國內的으로도「인푸레」低金利에依한下支는잇드래도 議會를압두고 諸般嫌氣材料가겹처잇는等으로 高價를買上할勇氣가업스니큰高價는無望

×

이것저것모다悲觀하고 總賣人氣化하야 總投出과大賣込으로시원스럽게 떠러젓스면 만그러치도안으니 그것도難期

×

그러니 남는것은市勢의新味만업서지고 他力으로動키만기대리어 消極行動만하니큰變動을期할수잇슬가?

×

모처럼 에써서新規上場한六種의短期取引은帝人、日레、日魯、日毛、朝信은겨우寄付와大引의二本식부르면잘되는것으로그것도大槪는「바이가이」뿐이고 그러치안으면그대로실적돌아만간다株數늘리는것이市場振興策이아님을인제確實히알앗겟지!

큰變動업슬가

가업슴으로 解消되는春高人氣가復活될可望이업는 以上當分은吹價賣押目買의 小掬主義로보는便이만어 購入한行動이업고場面에活氣가업서 一定範圍의往來가繼續될形勢가티보이엇다 國內的으로 또國際的으로 今年은 確實히 多事多端하야 不安이큰것이事實이다。强氣들이期待하는「인푸레」만가지고는感激이적고 惡材料視하는 增稅問題도 目前에이러타는 惡影이잇슬것이아니며 海外事情으로보면 米國의景氣가 樂觀키보다는 悲觀되는便이만어 더 惡化될지도모르고 歐洲도同

米豆餘話

◇昨今의市勢는 稍漸强調를帶하야 不知中三十餘丁의反高를示하엿다그러나 續騰은難期

◇這般瓦落은 日本米의洪水로基因하엿슨즉 그洪水의濫流가靜息되지안코는 本格的昂騰을不許할듯

◇阪地와如한市場의 出廻米는入庫實餘地가업시배에서 선창에서 金利停滯한狀態인즉此等의滯貨를何時에나整理?

◇한번에압호로統合한律이敵軍의 猛襲을두려워하야「도라압흐로」할수도업고敗軍을擊退하자니 衆寡不敵이니奈何

◇한번米穀統制法을 發表한政府로서 百方으로米價低落防止에 努力을하나 買米의洪水가밀려오니 統制法을撤回할수도업고 立場만困難할뿐

◇三百二十八萬石이나되는 最低公定米價에依한 買上申請에對하야 買上을하자하니倉庫가 업고 拒絶을하자하니 米價가暴落할모양이니 亦是難한問題

市勢意外頑强
利退?買拒?

新春劈頭에 보기조케一段瓦落을告하든 各地市勢는利退買의關係인지又는 買方의絶對防禦인지稍漸强調를 帶하야阪仁共히三十餘丁의 昂騰을告한바되엿다 勿論米統制法의 그絶對威力으로보아서는 當然히「오시메」買의 方針을衛할수잇스나 벌서米價는 最低公定價格을下廻하고 公定米價에依한買上申請은三百二十八萬石에 達하엿스나政府는 此를拒絶하지도못하고또買上을 斷行하지도못하야猶豫不斷의態度로 時日를費할뿐이다 果然米穀資金의融通도問題이거니와 그申請米를更히收容할수업시 指定倉庫는旣히滿腹되어잇슴으로 米穀統制法의 將來가如何한結果를招來할지

期米 依然頑强

前場伸悩

昨後場阪地二十二圓七十五錢止와 共히二十圓四十九錢에場을止한 當市場은今朝에入하야 阪地初付二十二圓七十七錢인 二丁高를據하고 二十圓四十九錢인 同價로場을始한後 阪地八十八錢으로强함을딸어 五十九錢에올낫다가 阪止八十四錢과共히五十一錢에止場하다

後場强保

後場은二十圓五十七錢에六丁高로始場後 二節五十二錢에更弛이고 三節五十四錢으로 別關과가티 止場하다

東京國債市場

甲五分利	一〇三、六五	
一回四分利	不申	
二回四分利	不申	
佛貨四分利	一八〇、〇〇	

中國總動員하야 買進한들 어찌할수가 업스나 不安은잇스나 期米市場의 亂戰을豫見키어렵도다 可히前途는 大紛亂이 잇기도하며 안定과期米取强으로 市勢는不安定하다

仁川期米取組

	賣方	買方
當限	一〇〇 [illegible]	三、〇〇〇
中限	六、七〇〇	[illegible]
先限	八、〇〇〇	二、三〇〇

大邱引締

日本의買觸騰로入電이업스나期米高와貿人硬化로氣配十錢引締되어㊁三等十九圓五十錢四等十九圓十錢唱

安定과期米頑强으로 市勢는不變인 ㊂三等二十圓八十錢 四等二十圓五十錢

各地正米

京城急騰

一般氣迷狀態로取引이乏한데期米의急騰으로 産地는一般高據想이고氣配二、三十錢急騰인㊂三等二十圓十五錢四等十九圓八十錢

仁川續騰

買上手當의買付로底堅한形勢를示하고期米反撥을듯고 所持側이益益强張한으로續騰되어㊂三等二十圓十五錢四等十九圓八十五錢으로二十錢高

南浦昂進

淸算高로買氣勵하고 人氣는十錢昂進되어買行이良好하야㊂三等二十圓四十錢四等二十圓二十錢

釜山引戾

出廻五千叺期米反撥로一層買氣를刺戟하야 依然引戾되어取引은四百七十二叺

群山奔騰

出廻十五輛、人氣依然好轉되어 買躊躇의反動도잇서·買氣가顯著히생기어 ㊂三等二十圓四十錢 四等二十圓十錢으로 三十錢奔騰을演하얏다

木浦不變

出廻十三輛、産地富用은依然買氣沮喪이나

大阪金利

日本銀行	[illegible]
朝鮮銀行	[illegible]
正金銀行	[illegible]
商業手形	[illegible]

金融 (十一日)

海外經濟

紐育爲替	一九片八分一
倫敦爲替	[illegible]
米國	[illegible]

朝鮮銀行券

發行高	[illegible]
正貨準備	[illegible]
保證準備	[illegible]

日本銀行券

發行高	[illegible]
正貨準備	[illegible]
保證準備	[illegible]

京城手形交換

枚數	[illegible]
金額	[illegible]

東京金利

日本銀行	[illegible]
商業手形	[illegible]

對外爲替

英米	[illegible]
米貨	[illegible]

金貫入價

日本銀行	[illegible]
朝鮮銀行	[illegible]
京城本町	[illegible]

米穀 (十一日)

京城正米

三等米	[illegible]
四等米	[illegible]
一等精白米	[illegible]
籾	[illegible]

仁川正米

三等米	[illegible]
四等米	[illegible]

大阪正米標準價格

朝鮮米	[illegible]
日本米	[illegible]

京城雜穀

大豆	[illegible]
小豆	[illegible]
粟	[illegible]
大麥	[illegible]
小麥	[illegible]

仁川大豆

滿洲大豆	[illegible]
全北大豆	[illegible]
安東大豆	[illegible]

商品 (十一日)

京城綿絲市勢

廿番手	[illegible]
十六番手	[illegible]
金巾	[illegible]
天竺	[illegible]

京城人絹時勢

人絹絲	[illegible]
人絹織物	[illegible]

日本麥粉時勢

當限	[illegible]
先限	[illegible]

시카고期麥

現物	[illegible]

고무時勢

現物	[illegible]
先物	[illegible]

醬油冲値

朝鮮現物	[illegible]

豆粕時勢

大阪	[illegible]
神戶	[illegible]

滿洲商況

大豆	[illegible]
豆粕	[illegible]

大連特產時勢

大豆	[illegible]
豆粕	[illegible]
豆油	[illegible]

期米 (十一日)

朝取期米

	當限	中限	先限
前場	[illegible]	[illegible]	[illegible]
後場	[illegible]	[illegible]	[illegible]

大阪長期

	當限	中限	先限
前場	[illegible]	[illegible]	[illegible]
後場	[illegible]	[illegible]	[illegible]

大阪短期

	前引	後引
短期	[illegible]	[illegible]

東京短期取組

賣方	[illegible]
買方	[illegible]

株式 (十一日)

朝取短期

銘柄	前寄	前引	後寄	後引
朝取	[illegible]	[illegible]	[illegible]	[illegible]
朝新	[illegible]	[illegible]	[illegible]	[illegible]
東新	[illegible]	[illegible]	[illegible]	[illegible]
大新	[illegible]	[illegible]	[illegible]	[illegible]
日產	[illegible]	[illegible]	[illegible]	[illegible]
日新	[illegible]	[illegible]	[illegible]	[illegible]
帝人	[illegible]	[illegible]	[illegible]	[illegible]
日레	[illegible]	[illegible]	[illegible]	[illegible]
日魯	[illegible]	[illegible]	[illegible]	[illegible]
淺新	[illegible]	[illegible]	[illegible]	[illegible]
日毛	[illegible]	[illegible]	[illegible]	[illegible]
安取	[illegible]	[illegible]	[illegible]	[illegible]
拓新	[illegible]	[illegible]	[illegible]	[illegible]
朝信	[illegible]	[illegible]	[illegible]	[illegible]

朝取短期賣買高

合計	[illegible]
算定代引日步	[illegible]

東京現株

銘柄	
東株	[illegible]
朝取	[illegible]
朝鐵	[illegible]
東拓	[illegible]

東京短期東新

東新	[illegible]

東京短期取組

賣方	[illegible]
買方	[illegible]

朝鮮內各地期米

節	大邱	群山	木浦	釜山	鎭南浦
前場	[illegible]	[illegible]	[illegible]	[illegible]	[illegible]
後場	[illegible]	[illegible]	[illegible]	[illegible]	[illegible]

朝取賣買高

當	[illegible]
中	[illegible]
先	[illegible]
合計	[illegible]

仁取入高

當	[illegible]
中	[illegible]
先	[illegible]

大阪期米

	當限	中限	先限
前場	[illegible]	[illegible]	[illegible]
後場	[illegible]	[illegible]	[illegible]

東京期米

	當限	中限	先限
前場	[illegible]	[illegible]	[illegible]
後場	[illegible]	[illegible]	[illegible]

商品 (十一日)

日本各地期米

	前引	後引
神戶	[illegible]	[illegible]
下關	[illegible]	[illegible]
名古屋	[illegible]	[illegible]

大阪市中在米高

在米高	[illegible]
比較	[illegible]

大阪綿絲

	前寄	後引
當限	[illegible]	[illegible]
先限	[illegible]	[illegible]

大阪綿花

月	前寄	後引
一月	[illegible]	[illegible]
二月	[illegible]	[illegible]
三月	[illegible]	[illegible]
四月	[illegible]	[illegible]
五月	[illegible]	[illegible]
六月	[illegible]	[illegible]
七月	[illegible]	[illegible]

大阪人絹

	前寄	後引
當限	[illegible]	[illegible]
先限	[illegible]	[illegible]

橫濱生絲

	前寄	後引
當限	[illegible]	[illegible]
先限	[illegible]	[illegible]

大阪砂糖

	前寄	後引
當限	[illegible]	[illegible]
先限	[illegible]	[illegible]

海外砂糖

紐育	[illegible]
倫敦	[illegible]

風聞帖

◇……米穀統制法에依한九月까지의 賣渡申込이벌서三百五十六萬餘石에 達하야日本全國倉庫가터질지경이라고 △압호로얼마더申込이 잇슬지모를터로주체못할 쌀洪水에頭痛中인 農林省 절절매는 모양 △最低公定價維持는 可望이업고 完全히米統法의無力을 暴露할뿐이고도 나온것은 朝鮮米移入統制說 △效果가업고無理한 統制를 작구떠들기만하는 △無理한 소리갓지만 根本問題로 들어가서 이米穀問題를 업새두가지方策이 잇스니 그것은 農民들이 쌀밥을 먹고도 살어가두록 하던지 그러치안으면 쌀을專賣하라 이두가지 外에는 조흔道理가 업슬듯……◇

◇……黃金國米國이 不景氣에 呻吟하야購買力이 減退한것과 人絹의壓迫 두가지로日本生絲輸出은 激減되고 在荷山積 △할수업서 出荷制限을 二月一日부터 實施하리라더니 朝鮮生絲도 出荷를 制限한다는소식이잇다 △大資本企業인 製絲家의窮境은 暫間 別問으로하고 農村副業인養蠶에 또 어떠한打擊이 잇슬가가 먼저 念慮된다 △不況때문으로도 적지안은不利와 怨嗟이잇섯는데 生絲出荷制限의影響까지 밧게되다면 갓득이나못살겟다는朝鮮農村의 살님사리가 어찌될고?

◇……뻐더스바람에 그래도 좀 풍성해보이던 歲末大賣出이 끗난 新正은다시寂寞 △인푸레를 떠드나 商街는 쌀쌀하고메운寒氣로 더욱萎縮……◇